



**Organisation**

**ÅLANDS BRAND OCH  
RÄDDNINGSFÖRBUND RF.**

Verksamhetsledare  
Sten-Göte Nyman  
Kroklundsvägen 346  
Ax-22 320 ÖDKARBY  
Telefon: +358 18 488146  
Gsm: +358 457 5243 791  
Fax: +358 18 488160  
E-post: brandkar@aland.net  
www.brandkar.ax

ÅLANDS BRAND OCH  
RÄDDNINGSFÖRBUND  
RF.

**DATUM: 04-12-2008**

**TELEFONKATALOG**

**KONTAKTUPPGIFTER TILL  
AVTALSBRANDKÅRERNA PÅ ÅLAND**

**ORDFÖRANDE**

Jan Lindgrén  
Norråker L7  
Ax-22 430 SALTVIK

Telefon: 0457 5018 045/43 423  
E-post: jan.lindgren@aland.net

**SKATTMÄSTARE**

Göran Johansson  
Södra Torpvägen 59  
Ax-22 120 MARIEHAMN

Telefon: 0457 3135 288/31 395  
E-post: goran.johansson@aland.net

**UTBILDNINGSAANSVARIG**

Patrik Lindberg  
Ågränd 14  
Ax-22 100 MARIEHAMN

Telefon: 040 5783 416/32 094  
E-post: patrik.lindberg@aland.net

**DAMSEKTIONEN**

Sol-Britt Blomqvist  
Överbyvägen 135  
Ax-22 150 JOMALA

Telefon: 0457 3135 076  
E-post: solbritt@vatten.ax

**UNGDOMSLEDARE**

Rosa Salmén  
Norra Sundsvägen 62  
Ax-22 520 KASTELHOLM

Telefon: 040 5398 110  
E-post: rosasalmen@aland.net

**JUNIORLEDARE**

Ted A Andersson  
Ljungvägen 2  
Ax-22 100 MARIEHAMN

Telefon: 0457 0529 588/13 488  
E-post: teda@aland.net

**ÅBF för avtalsbrandkårerna på ÅLAND**

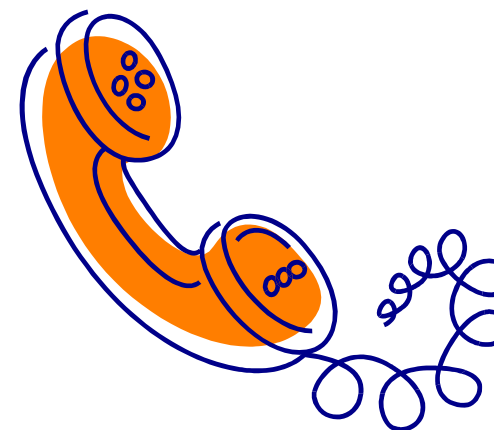

**ÄNDRINGAR I KATALOGEN**

Ändringar i denna telefonkatalog sänds till  
brandkar@aland.net eller till förbundet med  
brev, adress se sista sidan.



**Vi finns på nätet!**  
**www.brandkar.ax**



## BRÄNDÖ FBK

### ORDFÖRANDE

Jan-Ole Eriksson  
Brändö  
Ax-22 920 BRÄNDÖ

Telefon: 040 5028 676/56 348  
E-post: janke.eriksson@pp.inet.fi

### SEKRETERARE

Ralf Sandberg  
Brändö-by  
Ax- 22 920 BRÄNDÖ

Telefon: 040 0536 751/56299

### KASSÖR

Kaj Lundberg  
Jurmo-by  
22950 JURMO-ÅL

Telefon: 0400537115/56472  
E-post: kaj.lundberg@pp.inet.fi

### KÅRCHEF

Jan-Ole Eriksson  
Brändö  
Ax-22 920 BRÄNDÖ

Telefon: 040 5028 676/56 348  
E-post: janke.eriksson@pp.inet.fi

### V. KÅRCHEF

Stefan Nordman  
Brändö-by  
Ax: 22 920 BRÄNDÖ

Telefon: 040 0706 872/56 272



## BRANDCHEFER / AC KONTAKTUPPGIFTER

### RÄDDNINGSMRÅDE ÅLANDS LANDSKOMMUNER

PB 2  
Ax - 22 151 Jomala

Telefon växel: 32 910 Fax: 329 112

Brandchef: Lennart Johansson "Södra 01"  
Telefon: 329 132/0457 5221 630  
E-post: lennart.johansson@jomala.ax

V. Brandchef: Jan Johansson "Norra 01"  
Telefon: 329 175/040 8281 640  
Fax: 41 042  
E-post: jan.johansson@jomala.ax

### MARIEHAMNS RÄDDNINGSVÄRK

Elverksgatan 8  
Ax - 22 100 Mariehamn  
Telefon växel: 531 491 Fax: 17 884

Brandchef: Leif Ahlqvist "Mariehamn 01"  
Telefon: 0457 3135 480/531 480  
E-post: leif.ahlqvist@mariehamn.aland.fi

V. Brandchef: Thomas Mattsson "Mariehamn 02"  
Telefon: 0457 3135 481/531 481  
E-post: thomas.mattsson@mariehamn.aland.fi

Brandmästare: Yngve Landström "Mariehamn 03"  
Telefon: 0457 3135 483/531 483  
E-post: yngve.landstrom@mariehamn.aland.fi

Brandmästare: Patrik Lindberg "Mariehamn 03"  
Telefon: 0457 3135 488/531 488  
E-post: patrik.lindberg@mariehamn.aland.fi

### LANDSKAPS ALARMCENTRALEN

Elverksgatan 8  
Ax-22 100 Mariehamn

Telefon: 19 000  
Fax: 17 984  
E-post: info@alarmcentralen.ax

Alarmmästare: Markus Dahl  
Telefon direkt: 19 640

## BRANDBILARNAS GSM

### ECKERÖ FBK

E11: 0457 3429 116

### FINSTRÖMS FBK

Fi11: 0457 5483 911  
Fi14: 0457 3420 812  
Fi21: 0457 5483 221

### GETA FBK

Ge11: 040 0529 234  
Ms Skranken: 040 7646 365

### GOTTBY FBK

J24: 0457 0723 354

### HAMMARLAND FBK

H111: 0457 3421 207

### JOMALA FBK

J11: 0457 3421 011  
J15: 0457 3421 015

### KUMLINGE FBK

Ku11: 040 5374 962

### LEMLAND FBK

Le11: 0457 5267 327  
Le14: 0457 5244 026

### LUMPARLAND FBK

Lu11: 0457 5035 670  
Ms Prackan: 040 5248 495

### STRANDNÄS FBK

M31: 0457 3424 171  
M37: 0457 3424 172  
M38: 0457 3424 173

### SUNDS FBK

Su11: 0457 3426 511

### VÅRDÖ FBK

V11: 0457 5244 083

### VÄSTRA SALTVIKS FBK

Sa21: 0457 3823 221  
Sa27: 0457 3823 227

### ÖSTRA SALTVIKS FBK

Sa11: 0457 5221 699  
Sa14: 0457 3420 892

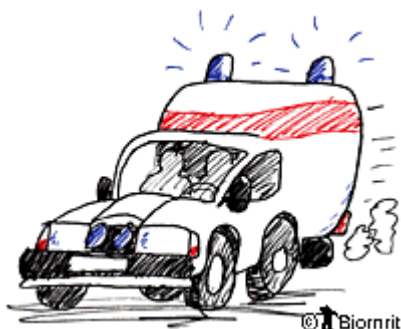

## ECKERÖ FBK

BAGARGATAN 8, AX-22 270 ECKERÖ

### ORDFÖRANDE

Robert Söderlund  
Bölevägen 34  
Ax-22 270 ECKERÖ

### SEKRETERARE

Robin Hjerpe  
Farmvägen 72  
Ax-22 270 ECKERÖ

Telefon: 0457 5300 923/38 223  
E-post:

Telefon: 0457 3421 692  
E-post:

### KASSÖR

Erika Nordblom  
Bölevägen 6  
Ax-22 270 ECKERÖ

### KÅRCHEF

Jan Hilander  
Nyckelpigsgatan 15E  
Ax-22 270 ECKERÖ

Telefon: 0457 7357 462  
E-post:

Telefon: 0457 5483 532  
E-post: jan\_hilander@hotmail.com

### V. KÅRCHEF

Dick Häggblom  
Bölevägen 6  
Ax-22 270 ECKERÖ

### II V. KÅRCHEF

John Hilander  
Svärmaregränd 2A4  
Ax-22 270 ECKERÖ

Telefon: 0457 5244 545  
e-post:

Telefon: 0457 5483 531  
E-post: john\_hilander@hotmail.com

### JUNIORLEDARE

Johnny Sirén  
Nyckelpigsgatan 22  
Ax-22 270 ECKERÖ

### JUNIORLEDARE

Andreas Mattsson  
Nyckelpigsgatan 14  
Ax-22 270 ECKERÖ

Telefon: 0457 3605 650/38 640  
E-post: johnnysirén@hotmail.com

Telefon: 0405771459  
E-post:



## FINSTRÖMS FBK

GETAVÄGEN 111, AX-22 410 GODBY

### ORDFÖRANDE

Per Lindblom  
Godbyvägen 1374  
Ax-22 410 GODBY  
Telefon: 41 702/0457 5243 712  
E-post: per.lindblom@aland.net

### SEKRETERARE

Christian Rögård  
Bergvägen 4  
Ax-22 410 GODBY  
Telefon: 040 8363 398/41 798  
E-post: christian.rogard@aland.net

### KASSÖR

Sven-Anders Danielsson  
Åttbölevägen 389  
Ax-22 310 PÅLSBÖLE  
Telefon: 040 7531 427/42317  
E-post: s-a.danielsson@aland.net

### KÅRCHEF

Dan Lindblom  
Knappelgränd 6  
Ax-22 410 GODBY  
Telefon: 0457 3135 970/41 192  
E-post: dilc.s@aland.net

### V. KÅRCHEF/JUNIORLEDARE

Christian Rögård  
Bergvägen 4  
Ax-22 410 GODBY  
Telefon: 040 8363 398/41 798  
E-post: christian.rogard@aland.net

### JUNIORLEDARE

Huvudansvarig  
Johan Jansson  
Västra Svartsmara 37  
22310 PÅLSBÖLE  
Tel: 42 504/04573613329

### JUNIORLEDARE

Joakim Fagerholm  
Getavägen 341  
Ax-22 410 GODBY  
Telefon: 0457 3613 986/41 356

### JUNIORLEDARE

Nina Carlsson  
Markisgränd 8  
Ax-22 410 GODBY  
Telefon: 0457 5243 718/41 808

### JUNIORLEDARE

Johanna Schultz  
Bygatan 3  
22 410 GODBY  
Telefon: 41485/04573424534

### JUNIORLEDARE

Carl-Magnus Dahlblom  
Lindviksvägen 22  
Ax-22 310 PÅLSBÖLE  
Telefon: 0457 5483 740/42 387  
E-post: landkarrs@aland.net

### JUNIORLEDARE

Joakim Fagerholm  
Barrvägen 16 C  
22410 GODBY  
Telefon: 04573613986

### JUNIORLEDARE

Carl-Johan Mattsson  
Stornäsvägen 34  
22 410 GODBY  
Telefon: 04573613986



## DAMKLUBBAR/AVDELNINGAR

KONTAKTUPPGIFTER

### BRÄNDÖ FBK

Ordförande  
Anne-Maj Bergendahl  
Brändö  
Ax-22 929 BRÄNDÖ  
Telefon: 56 255

### HAMMARLANDS FBK

Ordförande  
Aida Andersson  
Boda Gunnarsvägen 53  
Ax-22 240 HAMMARLAND  
Telefon: 36 091

### JOMALA FBK

Ordförande  
Sol-Britt Blomqvist  
Överbyvägen 135  
Ax-22 150 JOMALA  
Telefon: 0457 3135 076/31 222  
E-post: solbritt@vatten.ax

### LUMPARLANDS FBK

Ordförande  
Delice Lindegren  
Gammelklovägen 10  
Ax-22 630 LUMPARLAND  
Telefon: 040 5367 195/35 686  
E-post: delice.lindegren@aland.net

### MARIEHAMNS FBK

Ordförande  
Britt-Mari Ahlman  
Solvändan 13  
Ax-22 100 MARIEHAMN  
Telefon: 0457 5958 231/21 023

### STRANDNÄS FBK

Ordförande  
Eivor Koskinen  
Vallmogränd 8  
Ax-22 100 MARIEHAMN  
Telefon: 0457 3420 738/21096

### SUNDS FBK

Kontaktperson  
Marita Koskinen  
Bästersvedsvägen 10  
Ax-22 520 KASTELHOLM  
Telefon: 0457 5743 945/43 945



**ÖSTRA SALTVIKS FBK**  
LÅNGBERGSÖDAVÄGEN 54, AX-22 430 SALTVIK

**ORDFÖRANDE**

Jan Lindgrén  
Norråker L7  
Ax-22 430 SALTVIK

Telefon: 0457 5018 045/43 423  
E-post: jan.lindgren@aland.net

**SEKRETERARE**

Janne Mörn  
Kvarnbo  
Ax-22 430 SALTVIK

Telefon: 040 0685 129  
E-post: janne.morn@aland.net

**KASSÖR**

Jan Lindgrén  
Norråker L7  
Ax-22 430 SALTVIK

Telefon: 0457 5018 045/43 423  
E-post: jan.lindgren@aland.net

**KÅRCHEF**

Joakim Sundborg  
Solvägen 20  
Ax-22 430 SALTVIK

Telefon: 040 5105 459/43 415  
E-post: osfbk@aland.net

**V. KÅRCHEF**

Karl-Erik Bergman  
Norråker L8  
Ax-22 430 SALTVIK

Telefon: 040 5743 653/43 435  
E-post:

**II V. KÅRCHEF**

Fredrik Westerlund  
Bertby  
Ax-22 430 SALTVIK

Telefon: 04573613 042  
E-post: osfbk@aland.net



**FÖGLÖ FBK**

**ORDFÖRANDE**

Hans-Kristian Skaag  
Sjövägen 15  
22 710 FÖGLÖ

Telefon: 040 0753 1338/50 382

**SEKRETERARE**

Hans-Kristian Skaag  
Sjövägen 15  
22 710 FÖGLÖ

Telefon: 040 0753 1338/50 382

**KASSÖR**

Jerker Johansson  
Föglövägen 102  
22 710 FÖGLÖ

Telefon: 040 0887 075/50 181

**KÅRCHEF**

Rolf Håkans  
Ytterträskvägen 13  
Ax-22 710 FÖGLÖ

Telefon: 040 0887 087

**V. KÅRCHEF**

Håkan Lehto  
Varvsbacken 5  
22 710 FÖGLÖ

Telefon: 040 5559 227/50 012

**JUNIORLEDARE**

Jerker Johansson  
Föglövägen 102  
22 710 FÖGLÖ

Telefon: 040 0887 075/50 181

**JUNIORLEDARE**

Emil Sundblom

Telefon: 040 7267 417



## GETA FBK

GAMLA BYVÄGEN 20, AX-22 340 GETA

### ORDFÖRANDE

Krister Berntsson  
Fagnässkogsväg 6  
Ax-22 340 GETA

Telefon: 040 5455 583/49 533  
E-post: krister.berntsson@aland.net

### SEKRETERARE

Jimmy Häggblom  
Getabergsvägen 13  
Ax-22 340 GETA

Gsm: 040 8355 955  
E-post:

### KASSÖR

Ann Carlsson  
Lagårdsbackavägen 15  
Ax-22 520 KASTELHOLM

Telefon: 48 382  
E-post:

### KÅRCHEF

Torvald Jansson  
Vestergetagatan 8  
Ax-22 340 GETA

Telefon: 040 0529 324/49 678  
E-post:

### JUNIORLEDARE

Jimmy Häggblom  
Getabergsvägen 13  
Ax-22 340 GETA

Telefon: 040 8355 955  
E-post:



## VÄSTRA SALTVIKS FBK

SALTVIKSVÄGEN 397, AX-22 320 ÖDKARBY

### ORDFÖRANDE

Sten-Göte Nyman  
Ribackavägen 6  
Ax-22 430 SALTVIK

Telefon: 0457 5243 791/41 646  
E-post: s-g.nyman@aland.net

### SEKRETERARE

Tom Jansson  
Labybacken 25  
Ax-22 320 ÖDKARBY

Telefon: 040 5064 071/48 270  
E-post: tom.jansson@transmar.fi

### KASSÖR

Marie Linde  
Tobölevägen 83  
Ax-22 320 ÖDKARBY

Telefon: 48 043  
E-post: marie.linde@aland.net

### KÅRCHEF

Sten-Göte Nyman  
Ribackavägen 6  
Ax-22 430 SALTVIK

Telefon: 0457 5243 791/41 646  
E-post: s-g.nyman@aland.net

### V. KÅRCHEF

Patrik Mäkilä  
Saltviksvägen 516  
Ax-22 320 ÖDKARBY

Telefon: 040 5561 305/48 551  
E-post: pm@aland.net

### II V. KÅRCHEF

Tom Jansson  
Labybacken 25  
Ax-22 320 ÖDKARBY

Telefon: 040 5064 071/48 270  
E-post: tom.jansson@transmar.fi

### JUNIORLEDARE

Tom Jansson  
Labybacken 25  
Ax-22 320 ÖDKARBY

Telefon: 040 5064 071/48 270  
E-post: tom.jansson@transmar.fi

### JUNIORLEDARE

Richard Hagberg  
Tomtgatan 14  
Ax-22 320 ÖDKARBY

Telefon: 040 8345 495  
E-post: r.hagberg@aland.net

### JUNIORLEDARE

Jacob Ovaskainen  
Lötövägen 91  
Ax-22 320 ÖDKARBY

Telefon: 040 7058 980  
E-post: urra86@hotmail.com

### JUNIORLEDARE

Johan Häggblom  
Kvarnbövägen 45 L12  
Ax-22 410 GODBY

Telefon: 040 7795 328

## VÅRDÖ FBK

### ORDFÖRANDE

Krister Johansson  
Drottning Kristinasgata 19  
Ax-22 550 VÅRDÖ

Telefon: 0457 5244 017  
E-post: krister.johansson@k-extra.com

### SEKRETERARE

Jimmy Lundgren  
Vårdöbyvägen 104  
Ax-22 550 VÅRDÖ

Telefon: 0457 5483 701/47 503

### KASSÖR

Sven Sjölund  
Lövövägen 201  
Ax-22 550 VÅRDÖ

Telefon: 0457 5267 260/47 760  
E-post: svenolotta.sjolund@aland.net

### KÅRCHEF

Sven Sjölund  
Lövövägen 201  
Ax-22 550 VÅRDÖ

Telefon: 0457 5267 260/47 760  
E-post: svenolotta.sjolund@aland.net

### V. KÅRCHEF

Yngve Danielsson  
Norra vägen 50  
Ax-22 550 VÅRDÖ

Telefon: 0457 5243 914/47 801

### JUNIORLEDARE

Stefan Danielsson  
Poppelstigen 24  
Ax-22 550 VÅRDÖ

Telefon: 0457 3433 152

### JUNIORLEDARE

Sebastian Lundström

Ax-22 550 VÅRDÖ



## GOTTBY FBK

GOTTBY, AX-22 130 GOTTBY

### ORDFÖRANDE

Tor-Erik Johansson  
Norrbygatan 65  
Ax-22 130 GOTTBY

Telefon: 0457 3135 604/32 504  
E-post: holmas@aland.net

### SEKRETERARE

Christer Mattsson  
Vestansundabyaväg 310  
Ax-22 130 GOTTBY

Telefon: 040 0597 152  
E-post:

### KASSÖR

Thore Fagerlund  
Backmansgården  
Ax-22 130 GOTTBY

Telefon: 0457 5243 700  
E-post:

### KÅRCHEF

Tord Johansson  
Högbacksvägen 26  
Ax-22 130 GOTTBY

Telefon: 0457 0721 286/32 703  
E-post: tord@aland.net

### V. KÅRCHEF

Christer Mattsson  
Vestansundabyaväg 310  
Ax-22 130 GOTTBY

Telefon: 040 0597 152  
E-post:

### II V. KÅRCHEF

Tony Nordlund  
Gottbyvägen 110  
Ax-22 130 GOTTBY

Telefon: 040 0529 315/32 506  
E-post: tony.anja@aland.net

### JUNIORLEDARE

Christer Mattsson  
Vestansundabyaväg 310  
Ax-22 130 GOTTBY

Telefon: 040 0597 152  
E-post:

### JUNIORLEDARE

Mikael Dahlstöm  
Vargsundavägen 365  
Ax-22 130 GOTTBY

Telefon: 0403526477  
E-post: micke\_gottbyfbk@hotmail.com



**HAMMARLANDS FBK**  
TORPVÄGEN 36, AX-22 240 HAMMARLAND

**ORDFÖRANDE**

Owe Laine  
Mejerigatan 37 Postad

Ax-22240 HAMMARLAND  
Telefon: 0457 524 3943/ 36125  
E-post: larmmannen@hotmail.com

**SEKRETERARE**

Helge Lindroos  
Torpvägen 38  
Ax-22 240 HAMMARLAND

Telefon: 0457 0596 075/ 36 186  
E-post: helge.lindroos@aland.net

**KASSÖR**

Anne-Maj Mattsson  
Brinkgränd 19  
Ax-22 240 HAMMARLAND

Telefon: 36 034  
E-post:

**KÅRCHEF**

Karl-Johan Mattsson  
Mejerigatan 116  
Ax-22 240 HAMMARLAND

Telefon: 0457 5243 834/36 044  
E-post:

**V. KÅRCHEF**

Peter Mattsson  
Hammarlandsvägen 1899  
Ax-22 240 HAMMARLAND

Telefon: 37 864/040 568 7568

**II V. KÅRCHEF**

Björn Lundström  
Klockarvägen 1 Kattby  
Ax-22240 HAMMARLAND

Telefon: 0457 548 3866  
E-post: bjorn\_lundstrom@msn.com

**JUNIORLEDARE**

Karl Johan Stark  
Klockarvägen 2  
Ax-22 240 HAMMARLAND

Telefon: 040 5723 873/36 378  
E-post: johan.stark@pp.fi

**JUNIORLEDARE**

Göran Rosbäck  
Mörbyvägen  
Ax-22 240 HAMMARLAND

Telefon: 040 5130 686/37 602



**SUNDS FBK**  
KLIPPANVÄGEN 19, AX-22 530 SUND

**ORDFÖRANDE**

Ralf Göstas  
Södra Finbyvägen 21  
Ax-22 530 Sund

Telefon: 0457 53 01 541  
E-post: ralf\_gostas@hotmail.com

**SEKRETERARE**

Samuel Sandholm  
Lisafastersgränd 1  
Ax-22 530 SUND

Telefon: 0457 5300 856  
E-post: nr\_119@hotmail.com

**KASSÖR**

Ros-Mari Andersson  
Pikanevägen 8  
Ax-22 520 KASTELHOLM

Telefon: 0457 5244 018/43 818  
E-post:

**KÅRCHEF**

Anders Jansson  
Hopbackavägen 10  
Ax-22 520 KASTELHOLM

Telefon: 0457 5244 031  
E-post: anders.j@aland.net

**V. KÅRCHEF**

Tom Göstas  
Höcklevägen 19  
Ax-22 530 SUND

Telefon: 0457 3313 291  
E-post: tomgostas\_su@hotmail.com

**II V. KÅRCHEF**

Tom Törnberg  
Tomtstrandsvägen 40  
Ax-22 520 KASTELHOLM

Telefon: 0457 3135 899/43 995  
E-post:

**JUNIORLEDARE**

Jens Johansson  
Åkerbackavägen 12  
22520 KASTELHOLM

Telefon: 040 5826 665  
E-post: johansson111@live.se

**JUNIORLEDARE**

Rosa Salmén  
Norra Sundsvägen 62  
Ax-22 520 KASTELHOLM

Telefon: 040 5398 110  
E-post: rosasalmen@aland.net



## STRANDNÄS FBK

KARLBERGSVÄGEN 12, AX-22 100 MARIEHAMN

### ORDFÖRANDE

Johan Mansnerus  
Odalvägen 3D 29  
Ax-22 100 MARIEHAMN  
Telefon: 0457 3135 489/14 009  
E-post: johan.mansnerus@mariehamn.aland.fi

### SEKRETERARE

Kalle Nordlund  
Godbyvägen 46  
Ax-22 100 MARIEHAMN  
Telefon: 04575381018/+46736357303  
E-post: karl.nordlund@cursnet.srv.se

### KASSÖR

Gunilla Mattsson  
Odalvägen 12 A 12  
Ax-22 100 MARIEHAMN  
Telefon: 22 273  
E-post:

### KÅRCHEF

Patrik Lindberg  
Ågränd 14  
Ax-22 120 MARIEHAMN  
Telefon: 040 5783 416/32 094  
E-post: patrik.lindberg@aland.net

### V. KÅRCHEF

Krister Koskinen  
Valmogränd 8  
Ax-22 100 MARIEHAMN  
Telefon: 040 5135 264/21 096  
E-post: krister.koskinen@mariehamn.aland.fi

### II V. KÅRCHEF

Johan Ehn  
Askuddsvägen 5 C 3  
Ax-22 100 MARIEHAMN  
Telefon: 040 5435 392/22 839  
E-post: johan.ehn@aland.net

### JUNIORLEDARE

Fredrik Sporre  
Mjölgränd 3  
Ax-22 100 MARIEHAMN  
Telefon: 0457 3421 886/19245  
E-post: sporre86@hotmail.com

### JUNIORLEDARE

Emil Weyand  
Skarpansvägen 27 A  
Ax-22 100 MARIEHAMN  
Tel 15819/04573799198  
E-post: e.veyand@hotmail.com

### JUNIORLEDARE

Ted A Andersson  
Ljungvägen 2  
Ax-22 100 MARIEHAMN  
Telefon: 0457 0529 588/13 488  
E-post: teda@aland.net

### JUNIORLEDARE

Erik Kimmelmeier  
Klövergränd 3  
Ax-22 100 MARIEHAMN  
Telefon: 0457 3749 621  
E-post: kemmel@aland.net

### JUNIORLEDARE

Johan Mansnerus > *Se ordförande*  
Patrik Lindberg > *Se kårchef*  
Johan Ehn > *Se II V. kårchef*



## JOMALA FBK

GODBYVÄGEN 437 AX-22 150 JOMALA

### ORDFÖRANDE

Edgar Kalm  
Strandbacken 21  
Ax-22 140 MARIEHAMN  
Telefon: 0457 3135 805/33 805  
E-post: edgar.kalm@aland.net

### SEKRETERARE

Oscar Strand  
Karrbölevägen 75  
Ax-22 150 JOMALA  
Telefon: 0457 3613 507/31 357  
E-post: oscar.strand@aland.net

### KASSÖR

Göran Johansson  
Södra Torpvägen 59  
Ax-22 120 MARIEHAMN  
Telefon: 0457 3135 288/31 395  
E-post: goran.johansson@aland.net

### KÅRCHEF

Ralf Manelius  
Drittel-Mattegränd 29  
Ax-22 150 JOMALA  
Telefon: 040 5635 830/31 361  
E-post: ralf.manelius@vantenn.net

### V. KÅRCHEF

Bosse Karlsson  
Tingebergsvägen 32  
Ax-22 150 JOMALA  
Telefon: 0457 5244 244/31 467  
E-post: bosse.karlsson@mca.inet.fi

### II V. KÅRCHEF

Oscar Strand  
Karrbölevägen 75  
Ax-22 250 JOMALA  
Telefon: 0457 3613 507/31 357  
E-post: oscar.strand@aland.net

### JUNIORLEDARE

Guy Salomaa  
Tallvägen 10  
Ax-22150 Jomala  
Telefon: 040 0879 896  
E-post: guy@spis.ax

### JUNIORLEDARE

Robin Mattsson  
Brinken 6 Ö-Kalmare  
Ax-22140 Mariehamn  
Telefon: 0457 3613 855  
E-post: robinmattsson91@gmail.com

### JUNIORLEDARE

Jonas Hellman  
Godbyvägen 391  
Ax-22150 Jomala  
Telefon: 040 7225 900  
E-post: jonas.hellman@aland.net



## KUMLINGE FBK

### ORDFÖRANDE

Johnny Fors  
Kumlinge  
Ax-22 820 KUMLINGE

Telefon: 040 7380 763

### SEKRETERARE

Ulla-Karin Newton  
Kumlinge  
Ax-22 820 KUMLINGE

Telefon: 55 005  
E-post: ullakarin66@hotmail.com

### KASSÖR

Karina Eskills  
Kyrkvägen 18  
Ax-22 610 LEMLAND

Telefon: 0457 0790 018

### KÅRCHEF

Sten Henriksson  
Kumlinge  
Ax-22 820 KUMLINGE

Telefon: 040 0971 935/55 594  
E-post: \_henriksson\_@aland.net

### V. KÅRCHEF

Kurt Englund  
Kumlinge  
Ax-22 820 KUMLINGE

Telefon: 040 0720 689

### II V. KÅRCHEF

Bror Ekblom  
Kumlinge  
Ax-22 820 KUMLINGE

Telefon: 0457 3858 641



## SOTTUNGA FBK

### ORDFÖRANDE

Nils Eriksson  
Sottunga  
Ax-22 720 SOTTUNGA

Telefon: 040 0596 027/55 216



## MARIEHAMNS FBK

### ORDFÖRANDE

Britt-Mari Ahlman  
Solvändan 13  
Ax-22 100 Mariehamn

Telefon: 21 023  
E-post: britta@aland.net

### SEKRETERARE

Daniel Andersson  
Mariegatan 35 B  
Ax-22 100 MARIEHAMN

Telefon: 0457 5243 616/15 072  
E-post: daniel.andersson@paf.fi

### KASSÖR

Leif Wärners  
Östernäsvägen 47  
Ax-22 100 MARIEHAMN

Telefon: 040 0745 069/15 736  
E-post:leif.warners@aland.net

### JUNIORLEDARE

Michael Mattsson  
Idrottsgatan 10 A  
Ax-22 100 MARIEHAMN

Telefon:  
E-post: jea140@hotmail.com



## KÖKAR FBK

KARLBY, 22 730 KÖKAR

### ORDFÖRANDE

Pia Backman  
Karlby  
Ax-22 730 KÖKAR

Telefon: 045 6786 453  
E-post kokarfbk@hotmail.com

### SEKRETERARE

Jens Aalto  
Österbygge  
Ax-22 730 KÖKAR

Telefon: 040 0864 847  
E-post

### KASSÖR

Krister Helström  
Helsö  
Ax-22 730 KÖKAR

Telefon: 040 7365 135/55 985  
E-post: kristersakeri@co.inet.fi

### KÅRCHEF

Rainer Eriksson  
Överboda  
Ax-22 730 KÖKAR

Telefon: 040 7065 428



**LEMLANDS FBK**  
SÖDERBY, AX-22 610 LEMLAND

**ORDFÖRANDE**

Per-Sune Söderlund  
Norra Söderbyvägen 164  
Ax-22 610 LEMLAND

Telefon: 0457 5267 362/34 362  
E-post: persan@aland.net

**SEKRETERARE**

Guy Söderström  
Kockobacka 16  
Ax-22 610 LEMLAND

Telefon: 040 0994 898/34 290  
E-post: guy.s@aland.net

**KASSÖR**

Elise Söderström  
Kockobacka 16  
Ax-22 610 LEMLAND

Telefon: 34 290/0457 3828 510  
E-post: elise.soderstrom@aland-omsesidiga.fi

**KÅRCHEF**

Jonas Karlsson  
Lemlandsvägen 1091  
Ax-22 610 LEMLAND

Telefon: 0457 3828 636/31 995  
E-post: custosbmh01@hotmail.com

**V. KÅRCHEF**

Joakim Sjögren  
Skomakarstigen 63  
Ax-22 610 LEMLAND

Telefon: 0457 0229 921/34 432  
E-post: jocke@aland.net

**JUNIORLEDARE**

Sam Johansson

Ax-22 610 LEMLAND

Telefon: 040 7619 444  
E-post:

**JUNIORLEDARE**

Daniel Andersson

Ax-22 610 LEMLAND

Telefon: 0408310523  
E-post:



**LUMPARLANDS FBK**  
SÅGVÄGEN 2, AX-22 630 LUMPARLAND

**ORDFÖRANDE**

Tage Wilhelms  
Sågvägen 4  
Ax-22 630 LUMPARLAND  
Telefon: 0457 3135 679/35679  
E-post: tage@mtel.aland.fi

**SEKRETERARE**

Brage Wilhelms  
Uddensvägen 18  
Ax-22 630 LUMPARLAND  
Telefon: 0457 3135 595/35595  
E-post: brage@mtel.aland.fi

**KASSÖR**

Anna-Greta Helsing  
Lumpovägen 284  
Ax-22 630 LUMPARLAND  
Telefon: 35 640  
E-post: anna-greta@aland.net

**KÅRCHEF**

Tage Wilhelms  
Sågvägen 4  
Ax-22 630 LUMPARLAND  
Telefon: 0457 3135 679/35679  
E-post: tage@mtel.aland.fi

**V. KÅRCHEF**

Börje Stenberg  
Lumpovägen 277  
Ax-22 630 LUMPARLAND  
Telefon: 0457 3613 800/35 520  
E-post: borje.stenberg@aland.net

**II V. KÅRCHEF**

Marcus Söderström  
Gamla Krokstadsvägen 106  
Ax-22 630 LUMPARLAND  
Telefon: 040 5631 993/35 509  
E-post: marcus.soderstrom@aland.net

**JUNIORLEDARE**

Annika Söderström  
Gamla Krogstadsvägen 107  
Ax-22 630 LUMPARLAND  
040 8295 258/35 636  
annika.soderstrom@aland.net

**JUNIORLEDARE**

Mathias Blomqvist  
Ängstorsvägen 19  
Ax-22 630 LUMPARLAND  
040 0757 821/35 532

**JUNIORLEDARE**

Joakim Wilhelms  
Sågvägen 4  
Ax-22 630 LUMPARLAND  
Telefon: 0457 5535 679/35 679  
E-post: joakim.w@aland.net

**JUNIORLEDARE**

Johanna Söderlund  
Nya Hamnvägen 14  
Ax-22 630 LUMPARLAND  
Telefon: 040 0452 628/35 760

